

FACADE NORD

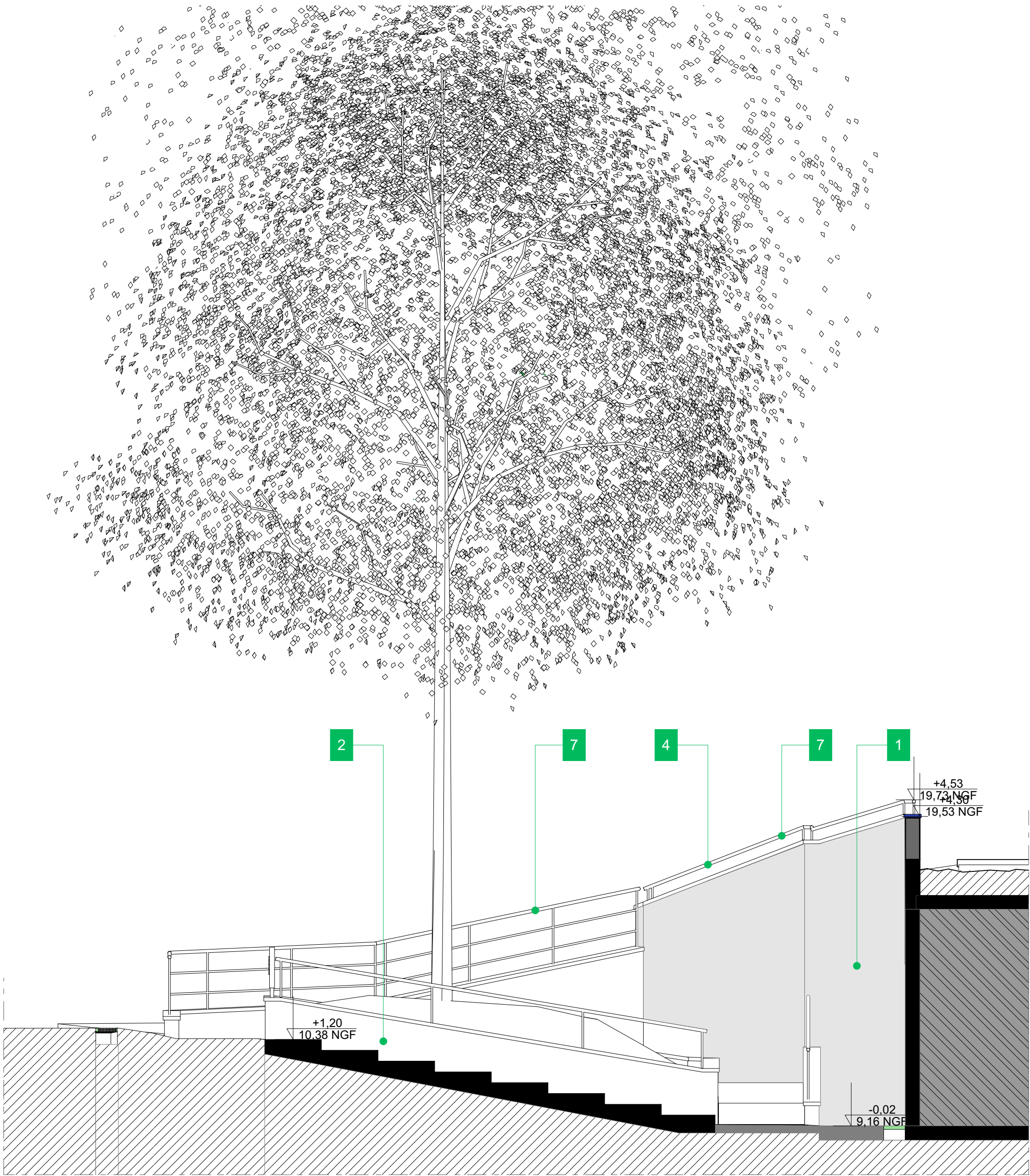

FACADE OUEST

LÉGENDE MATÉRIAUX

1 - Mur maçonné peint couleur Gris ;

2 - Mur maçonné peint couleur Blanc ;

3 - Menuiserie aluminium laquée couleur Gris clair RAL 9006 ;

4 - Couverture aluminium laquée couleur Gris RAL 7005 ;

5 - Couverture aluminium laquée couleur Blanc RAL 9001 ;

6 - Gardes-Corps Aluminium couleur Gris clair RAL 9006 ;

7 - Gardes-Corps tubulaires acier peint couleur Banc ;

8 - Porte métallique acier peinte couleur Gris RAL 7005.

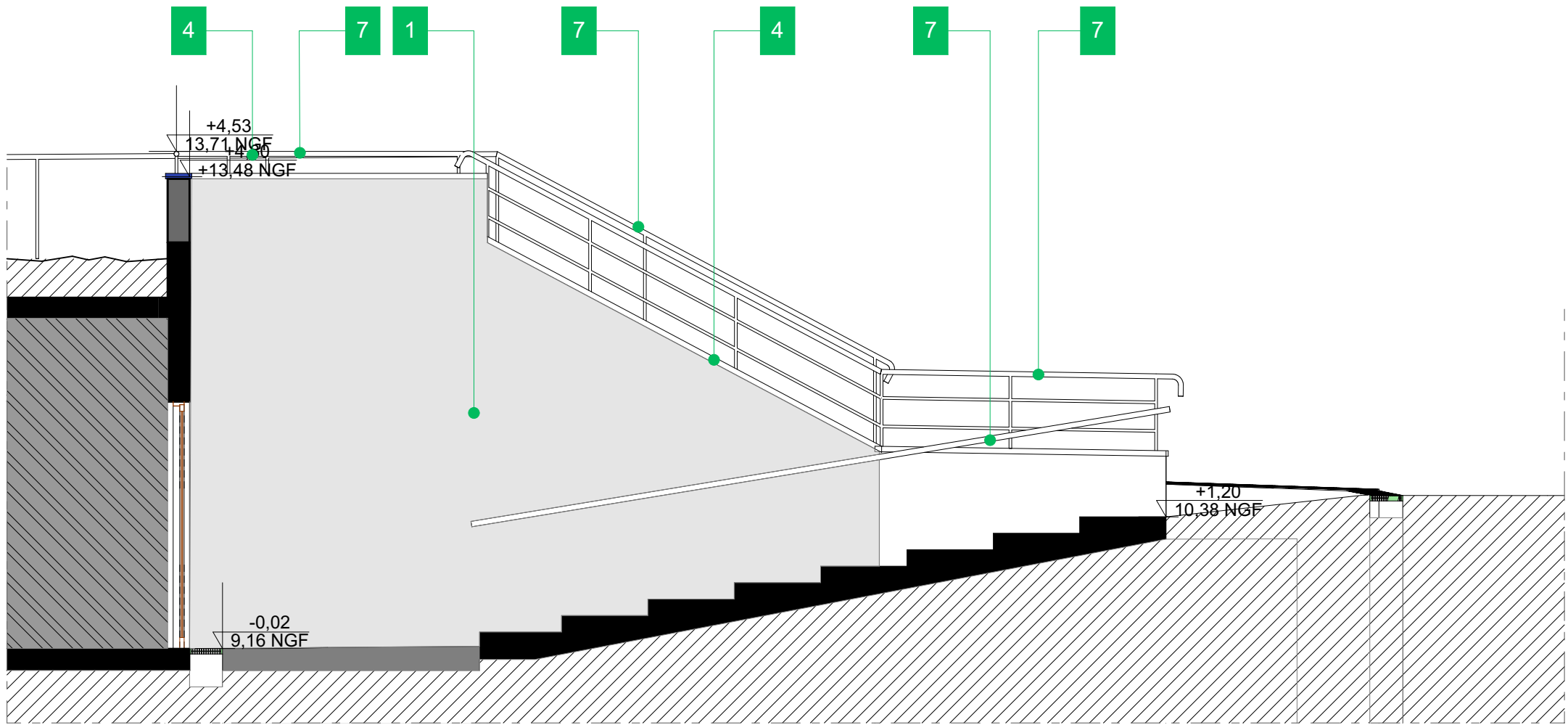

FACADE OUEST

DCE	12/11/25	ERE	1ere Diffusion
PRO	08/11/25	ERE	1ere Diffusion
Indice	Date	Etabli par	Nature de la modification

MAÎTRE DE L'OUVRAGE

[IFREMER]
rue de l'Ile d'Yeu
44980 NANTES

PROJET

[IFREMER]
rue de l'Ile d'Yeu
44980 NANTES

PROJET DE RÉHABILITATION DE
L'AMPHITHÉÂTRE

ÉLEVATIONS PROJET

CONCEPTION ARCHITECTURALE

[Arch-ER]
Agence d'Architecture

7 avenue de la Baudinière
44470 THOUARÉ SUR LOIRE
T. : 02.28.22.93.32
M. : contact@arch-er.fr Site : www.arch-er.fr

INTERVENANTS EXTERIEURS

Economiste	ELEF	M. NOUNAGNON	p.nounagnon@elef-ingenierie.fr
BE Electricité CFO-CFA	FLUELEC	M. PINEAU	jppineau@fluelecing.com
BE Fluides - CVC	FLUELEC	M. BONNEAU	abonneau@fluelecing.com
BE Structure	SISBA	M. BIOTTEAU	gaylord@sisba.fr

Dessiné par	PLAN	Indice	PHASE	DOSSIER
ERE	05	-	DCE	25-46
Echelle		Date		
		12/11/25		

Ce plan est la propriété intellectuelle de SASU [Arch-ER] (article L112.2 de la loi 92.597 du 1er juillet 1992)
Toute utilisation est interdite sans autorisation préalable et écrite des auteurs. Les images de synthèse sont non contractuelles